

1. Lambris
2. Une matière isolante respirante
3. Support intérieur
4. Film par vapeur
5. Fixation glissante de la cloison
6. Mur extérieur

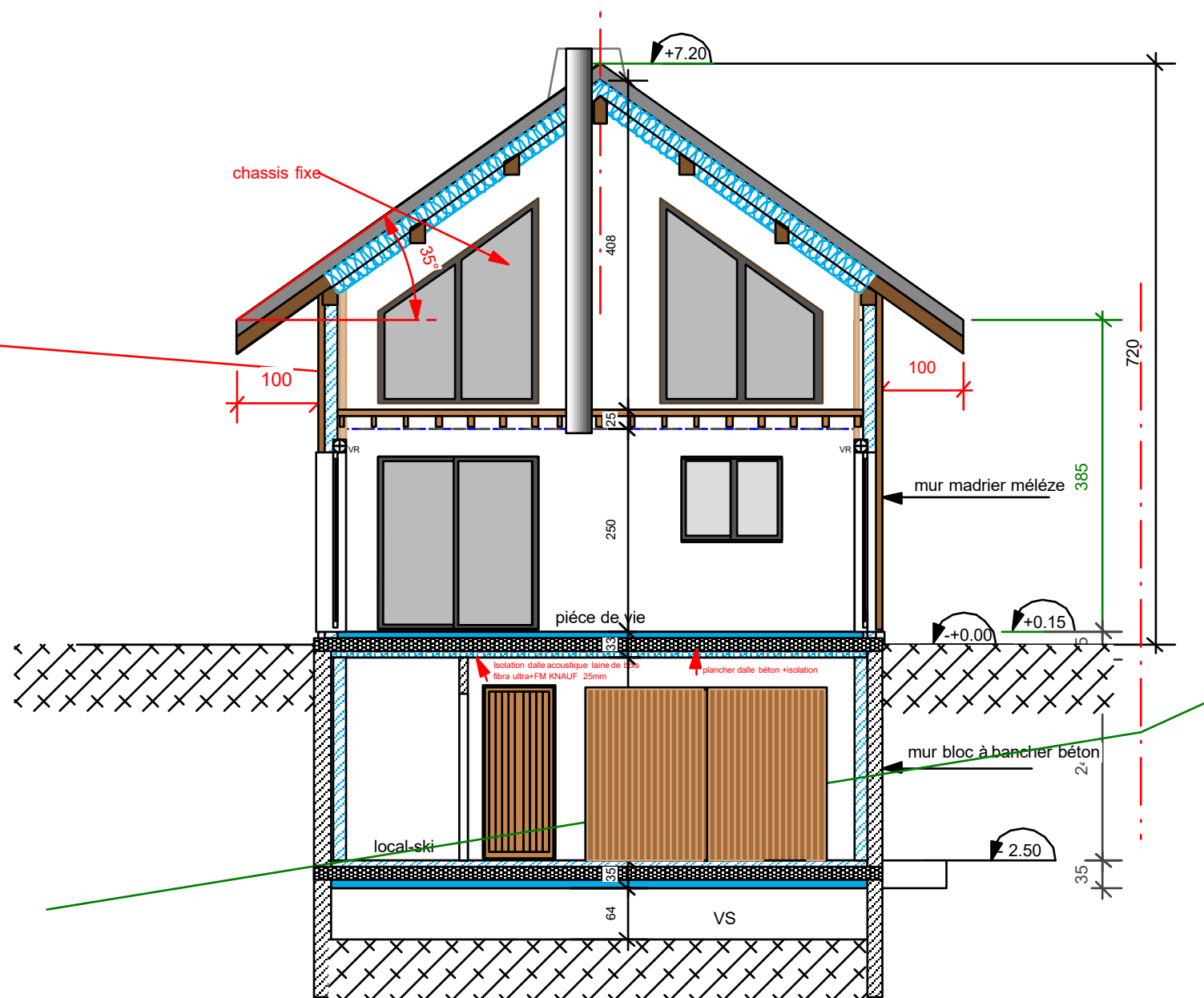

Structure du mur avec isolation intérieure supplémentaire



COUPE SUR REZ DE JARDIN ET PIECE DE VIE

Architecte:



Bureau d'étude:
batir.eco27
4 Rue du Nouillon
27160 - LES BAUX DE BRETEUIL
Tel: 02 32 32 36 27

Maître d'ouvrage:
Mme.FARRALGE Catherine
M. ROCHETTE Philippe
4 bis route de Rognes
13410 - LAMBESC

CONSTRUCTION D'UN CHALET D'HABITATION

COUPE DE PRINCIPE

Ech:
1/ 75
Date:
20/12/2021

PCMI
3